# HSB BRF DIKTAREN

## LÄGENHETSRITNING

**LÄGENHET 105**
**2 RoK 47,0 kvm**
**Lägenhetsförråd ca 2,0 kvm**

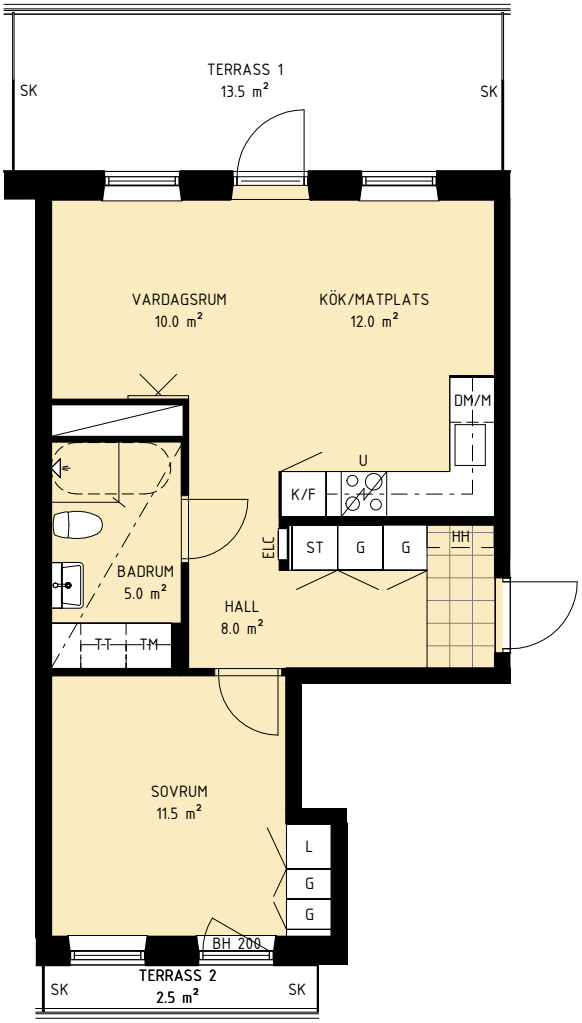


N

0 1 2 3 4 5m

SKALA 1:100

## PLACERING I BYGGNAD

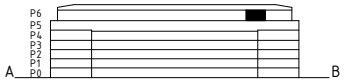


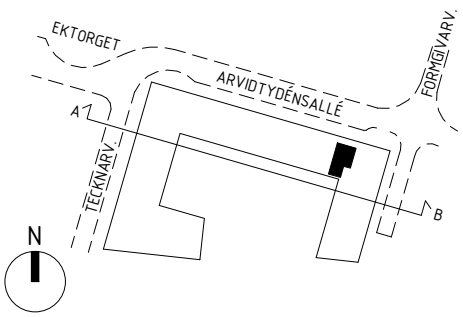


## FÖRKLARINGAR

| | | | | | |
|---|---|---|---|---|---|
| G | GARDEROB | TM | TVÄTTMASKIN | | LÄGRE TAKHÖJD (2300mm OM EJ ANNAT ANGES) |
| L | LINNESKÅP | TT | TORKTUMLARE | ELC | IT-SKÅP/EL-CENTRAL |
| L | LINNESKÅPSMODUL | KM | KOMBIMASKIN | | ÖVERSKÅP |
| ST | STÄDSKÅP | | PLATS FÖR BADKAR | KLK | KLÄDKAMMARE |
| ST | STÄDSKÅPSMODUL | | INDUKTIONSHÄLL | M | MIKRO I VÄGGSKÅP |
| U/M | UGN OCH MIKRO I HÖGSKÅP | | DUSCH MED GLASVÄGGAR | SK | SKÄRM |
| K | KYL | HH | PLATS FÖR HATTHYLLA | BH | BRÖSTNINGSHÖJD (500mm OM EJ ANNAT ANGES) |
| F | FRYS | | SKJUTDÖRRSGARDEROB | | |
| K/F | KYL/FRYS | | TÄNKT PLACERING AV VÄGGHÄNGD TV | | |
| DM | DISKMASKIN | | KLÄDSTÅNG | | |

GENERELL RUMSHÖJD 2600mm. RÄTT TILL ÄNDRINGAR FÖRBEHÅLLES. BOFAKTABLAD FRAMTAGNA AV JOLIARK AB.

**DATUM 2016-09-30**

**HSB – där möjligheterna bor**